

남 해 군

공보는 공문서로서의 효력을 갖습니다.

선 람	기 관 의 장



제771호 2024. 4. 16.(화)

규 칙

남해군 규칙 제1232호 남해군 지방공무원 인사 규칙 일부개정규칙 1

고 시

남해군 고시 제2024-34호 대사지구 지방관리방조제 개보수사업 준공인가 고시 6

남해군 고시 제2024-35호 2024년 사방지 지정고시(남해권역) 8

남해군 고시 제2024-37호 사도개설허가 고시 21

남해군 고시 제2024-40호 하천 점용 연장허가 고시(화천) 22

공 고

남해군 공고 제2024-560호 남해 서면~여수 신덕 국도건설공사, 도로구역결정 및 사업인정에
관한 주민 등의 의견 청취 공고 23

남해군 공고 제2024-564호 보상계획 열람 재공고(2차) 「동천3지구 급경사지 붕괴위험
지구 정비공사」 24

남해군 공고 제2024-568호 2024년 남해군 노란우산 희망장려금 지원사업 공고 27

남해군 공고 제2024-571호 유어장 변경 지정사항 공고 29

남해군 공고 제2024-573호 공시송달 공고 30

남해군 공고 제2024-577호 양식업권 면허처분 및 양식업권 소멸사항 공고 33

남해군 공고 제2024-578호 공시송달 공고 35

남해군 공고 제2024-582호 무단방치차량 강제 처리(폐차) 공고 및 이해관계인 권리행사
통보 37

남해군 공고 제2024-584호 방치선박 제거 공고 39

남해군 공고 제2024-585호 군계획시설사업(폐기물처리시설, 도로) 사업시행자 지정 및 실시계획인가 공람·공고	41
남해군 공고 제2024-590호 양식업권 면허처분 및 양식업권 소멸사항 공고	48
남해군 공고 제2024-600호 남해군 군세 감면조례 일부개정 조례안 입법예고	50
남해군 공고 제2024-601호 남해군 군세 기본조례 일부개정 조례안 입법예고	56
남해군 공고 제2024-602호 남해군 군세 기본조례 시행규칙 일부개정 규칙안 입법예고 ..	60
남해군 공고 제2024-612호 『남해군 지방상수도 비상공급망 구축사업(남해~하동)』 사업 인정에 관한 주민 등의 의견 청취 공고	65
남해군 공고 제2024-618호 2024년도 법정계량기 정기검사 실시 공고	68

회 략									
-----	--	--	--	--	--	--	--	--	--

발행 : 남해군

편집 : 기획조정실(860-3044, 행정 3044)

규 칙

남해군 규칙 제1232호

남해군 지방공무원 인사 규칙 일부개정규칙

남해군 조례규칙심의회에서 의결된 남해군 지방공무원 인사 규칙 일부개정규칙을 공포한다.

2024년 4월 16일

남 해 군 수

남해군 지방공무원 인사 규칙 일부개정규칙

남해군 지방공무원 인사 규칙 일부를 다음과 같이 개정한다.

제6조의2제3항 중 “국민기초생활 보장법」에 따른 수급자 또는 차상위계층이거나 「한부모가족지원법」에 따른 지원대상자인”을 “다음 각 호의 어느 하나에 해당하는”으로 하고, 같은 항에 제1호부터 제4호까지를 각각 다음과 같이 신설한다.

1. 「국민기초생활 보장법」에 따른 수급자 또는 차상위계층
2. 「한부모가족지원법」에 따른 지원대상자
3. 「장애인연금법」에 따른 수급자
4. 2명 이상의 미성년 자녀가 있는 사람

별표 5의3, 별지 제3호서식 및 별지 제4호서식을 각각 별지와 같이 한다.

부 칙

이 규칙은 공포한 날부터 시행한다.

[별표 5의3]

시간선택제임기제공무원 및 한시임기제공무원의 경력경쟁임용 등

응시요건(제14조제10항 관련)

1. 법 제27조제2항제2호에 따른 자격기준

종류	임용 등급	자격기준
시간선택제 임기제	가급	「국가기술자격법」에 따른 임용예정 직무분야와 관련된 기술사 자격을 취득한 사람
	나급	「국가기술자격법」에 따른 임용예정 직무분야와 관련된 기사 자격을 취득한 후 3년 이상 해당 분야의 경력이 있는 사람
	다급	「국가기술자격법」에 따른 임용예정 직무분야와 관련된 기사 자격을 취득한 사람
	라급	「국가기술자격법」에 따른 임용예정 직무분야와 관련된 산업기사 이상의 자격을 취득한 사람
	마급	「국가기술자격법」에 따른 임용예정 직무분야와 관련된 기능사 이상의 자격을 취득한 사람
한시 임기제	5호	별표 5 및 별표 5의2에 따른 일반직 5급 공무원의 경력경쟁임용요건에 해당하는 사람
	6호	별표 5 및 별표 5의2에 따른 일반직 6급 공무원의 경력경쟁임용요건에 해당하는 사람
	7호	별표 5 및 별표 5의2에 따른 일반직 7급 공무원의 경력경쟁임용요건에 해당하는 사람
	8호	별표 5 및 별표 5의2에 따른 일반직 8급 공무원의 경력경쟁임용요건에 해당하는 사람
	9호	별표 5 및 별표 5의2에 따른 일반직 9급 공무원의 경력경쟁임용요건에 해당하는 사람

※ 비고

- 정규직 또는 상근직(常勤職)으로 근무한 경우가 아니더라도 임용예정 직무분야에서 활동한 실적이 있는 경우에는 행정안전부장관이 정하는 바에 따라 해당 기간의 전부 또는 일부를 임용자격기준에 해당하는 경력에 포함시킬 수 있다.
- 상위 임용등급에 규정된 자격기준을 충족한 사람은 하위 임용등급의 자격기준을 충족한 것으로 본다.

2. 법 제27조제2항제3호에 따른 자격기준

종류	임용등급	자격기준
시간선택제 임기제	가급	1. 학사학위를 취득한 후 5년 이상 임용예정 직무분야의 실무 경력이 있는 사람 2. 8년 이상 임용예정 직무분야의 실무경력이 있는 사람 3. 6급 또는 6급상당 이상의 공무원으로서 2년 이상 임용예정 직무분야의 실무경력이 있는 사람
	나급	1. 학사학위를 취득한 후 3년 이상 임용예정 직무분야의 실무 경력이 있는 사람 2. 5년 이상 임용예정 직무분야의 실무경력이 있는 사람 3. 7급 또는 7급상당 이상의 공무원으로서 2년 이상 임용예정 직무분야의 실무경력이 있는 사람
	다급	1. 학사학위를 취득한 후 1년 이상 임용예정 직무분야의 실무 경력이 있는 사람 2. 3년 이상 임용예정 직무분야의 실무경력이 있는 사람 3. 8급 또는 8급상당 이상의 공무원으로서 2년 이상 임용예정 직무분야의 실무경력이 있는 사람
	라급	1. 고등학교를 졸업 또는 이와 같은 수준 이상의 학력이 인정된 후 1년 이상 임용예정 직무분야의 실무경력이 있는 사람 2. 2년 이상 임용예정 직무분야의 실무경력이 있는 사람 3. 9급 또는 9급상당 이상의 공무원으로서 1년 이상 임용예정 직무분야의 실무경력이 있는 사람
	마급	1. 1년 이상 임용예정 직무분야의 실무경력이 있는 사람
한시 임기제	5호	1. 학사학위를 취득한 후 2년 6개월 이상 임용예정 직무분야의 실무경력이 있는 사람 2. 4년 이상 임용예정 직무분야의 실무경력이 있는 사람 3. 6급 이상 또는 6급 이상에 상당하는 공무원으로서 1년 이상 임용예정 직무분야의 실무경력이 있는 사람
	6호	1. 학사학위를 취득한 후 1년 6개월 이상 임용예정 직무분야의 실무경력이 있는 사람 2. 전문대학 졸업자등으로서 졸업 또는 이와 같은 수준 이상의 학력이 인정된 후 2년 이상 임용예정 직무분야의 실무경력이 있는 사람 3. 2년 6개월 이상 임용예정 직무분야의 실무경력이 있는 사람 4. 7급 이상 또는 7급 이상에 상당하는 공무원으로서 1년 이상 임용예정 직무분야의 실무경력이 있는 사람
	7호	1. 학사학위를 취득한 후 6개월 이상 임용예정 직무분야의 실무경력이 있는 사람 2. 전문대학의 졸업자등으로서 졸업 또는 이와 같은 수준 이상의 학력이 인정된 후 1년 이상 관련 분야의 실무경력이 있는 사람 3. 1년 6개월 이상 임용예정 직무분야의 실무경력이 있는 사람 4. 8급 이상 또는 8급 이상에 상당하는 공무원으로서 1년 이상 임용예정 직무분야의 실무경력이 있는 사람
	8호	1. 고등학교 졸업자등으로서 졸업 또는 이와 같은 수준 이상의 학력이 인정된 후 6개월 이상 임용예정 직무분야의 실무경력이 있는 사람 2. 1년 이상 임용예정 직무분야의 실무경력이 있는 사람 3. 9급 이상 또는 9급 이상에 상당하는 공무원으로서 6개월 이상 임용예정 직무분야의 실무경력이 있는 사람
	9호	6개월 이상 임용예정 직무분야와 관련된 실무경력이 있는 사람

- ※ 비고
1. 과장 직위(이에 상당하는 직위를 포함한다) 이상의 직위에 민간근무 경력자를 시간선택제임기제공무원으로 임용하는 경우에는 법인 또는 「비영리민간단체지원법」에 따른 단체의 장이나 부서 단위의 책임자 또는 관리자로 근무한 경력이 있어야 한다.
 2. 정규직 또는 상근직으로 근무한 경우가 아니더라도 임용예정 직무분야에서 활동한 실적이 있는 경우에는 행정안전부장관이 정하는 바에 따라 해당 기간의 전부 또는 일부를 임용자격기준에 해당하는 경력에 포함시킬 수 있다.
 3. "졸업자등"이란 「초·중등교육법」에 따른 고등학교 또는 「고등교육법」에 따른 전문대학을 졸업한 사람 및 이와 같은 수준 이상의 학력이 있다고 인정되는 사람을 말한다.
 4. 상위 임용등급에 규정된 자격기준을 충족한 사람은 하위 임용등급의 자격기준을 충족한 것으로 본다.
 5. 다른 법률에 자격요건이 정해져 있을 경우 해당 법률을 따르되 인사규칙(표준안)의 자격기준을 충족하여야 한다.

3. 법 제27조제2항제9호에 따른 자격기준

종류	임용등급	자격기준
시간선택제 임기제	가급	1. 임용예정 직무분야와 관련된 박사학위를 취득한 사람 2. 임용예정 직무분야와 관련된 석사학위를 취득한 후 1년 이상 관련 분야의 실무경력이 있는 사람 3. 임용예정 직무분야와 관련된 학사학위를 취득한 후 3년 이상 관련 분야의 실무경력이 있는 사람
	나급	1. 임용예정 직무분야와 관련된 석사학위를 취득한 사람 2. 임용예정 직무분야와 관련된 학사학위를 취득한 후 1년 이상 관련 분야의 실무경력이 있는 사람 3. 임용예정 직무분야와 관련된 전문대학 관련학과 졸업자등으로서 3년 이상 관련 분야의 실무경력이 있는 사람
	다급	1. 임용예정 직무분야와 관련된 학사학위를 취득한 사람 2. 임용예정 직무분야와 관련된 전문대학 관련학과 졸업자등으로서 1년 이상 관련분야의 실무경력이 있는 사람
	라급	1. 임용예정 직무분야와 관련된 전문대학 관련학과 졸업자등
	마급	1. 임용예정 직무분야와 관련된 고등학교 졸업자등
한시임기제	5호	1. 임용예정 직무분야와 관련된 박사학위를 취득한 사람 2. 임용예정 직무분야와 관련된 석사학위를 취득한 후 6개월 이상 관련 분야의 실무경력이 있는 사람 3. 임용예정 직무분야와 관련된 학사학위를 취득한 후 1년 6개월 이상 관련 분야의 실무경력이 있는 사람
	6호	1. 임용예정 직무분야와 관련된 석사학위를 취득한 사람 2. 임용예정 직무분야와 관련된 학사학위를 취득한 후 6개월 이상 관련 분야의 실무경력이 있는 사람
	7호	1. 임용예정 직무분야와 관련된 학사학위를 취득한 사람
	8호	1. 임용예정 직무분야의 관련된 전문대학 관련 학과 졸업자등
	9호	1. 임용예정 직무분야와 관련된 고등학교 졸업자등

※ 비고

- 정규직 또는 상근직으로 근무한 경우가 아니더라도 임용예정 직무분야에 활동한 실적이 있는 경우에는 행정안전부 장관이 정하는 바에 따라 해당 기간의 전부 또는 일부를 임용자격기준에 해당하는 경력에 포함시킬 수 있다.
- “졸업자등”이란 「고등교육법」에 따른 전문대학을 졸업한 사람 및 이와 같은 수준 이상의 학력이 있다고 인정되는 사람을 말한다.
- 상위 임용등급에 규정된 자격기준을 충족한 사람은 하위 임용등급의 자격기준을 충족한 것으로 본다.
- 다른 법률에 자격요건이 정해져 있을 경우 해당 법률을 따르되 인사규칙(표준안)의 자격기준을 충족하여야 한다.

고 시

남해군 고시 제2024 - 34호

대사지구 지방관리방조제 개보수사업 준공인가 고시

한국농어촌공사 하동남해지사에서 시행 한 남해군 고현면 대사리 일원의 대사지구 지방관리방조제 개보수사업 대하여 「농어촌정비법」 제114조의 규정에 의하여 준공 인가하고 다음과 같이 고시 합니다.

2024년 3월 28일

남 해 군 수

1. 사 업 명 : 대사지구 지방관리방조제 개보수사업
2. 위 치 : 경상남도 남해군 고현면 대사리 1394 일원
3. 사업목적
 - 노후된 시설에 대한 개보수, 보강 등으로 재해예방 및 안정적인 영농생산기반 조성
4. 사 업 량
 - 방조제 : 배수문 신설 1개소(2.0m×2.0m), 월파방지벽 L=394m, H=1.0m, 전동 권양기 교체 3대
5. 사 업 비 : 2,142,000천원
6. 사업기간 : 2021. 01. 08. ~ 2023. 12. 20.
7. 사업효과

○ 직접효과

- 노후된 시설 보수에 따른 재해예방
- 생산기반 확충에 따른 안전영농 기반 조성 및 식량 증산
- 작부체계 개선 및 농지이용률 제고

○ 간접효과

- 농산물 증산 등 지역경제 발전효과

8. 사업시행자

- 한국농어촌공사 하동남해지사장

9. 관계도서의 비치

- 관계도서는 한국농어촌공사 하동남해지사(전화 055-880-5172)에 비치하니 이해관계인은 열람하시기 바랍니다.

남해군 고시 제2024 - 35호

사 방 지 지 정 고 시

2024년 사방사업 시행지에 대하여 사방사업법 제4조, 같은법 시행령 제2조, 경상남도 사방지 관리규정 제2조제3항의 규정 및 토지이용규제 기본법 제8조 규정에 의거 아래와 같이 사방지로 지정·고시하고, 이에 따른 지형도면을 고시합니다.

2024년 3월 28일

남 해 군 수

- 지정내역 : 붙임 지정내역 참조
- 지정사유 : 2024년 사방사업 시행지
- 지정사업의 종류 : 사방사업(계류보전, 사방댐, 산지사방)
- 지정년월일 : 2024. 3. 28.
- 사방지 지형도면 : 붙임 구역도 참조
- 행위제한 : 사방지 안에서의 벌채·토석·나무 또는 풀뿌리의 채취·가축의 방목 기타 사방시설 훼손·변경하거나 토지의 형질 변경하고자 할 때는 관할청의 허가를 받아야함.
- 이해관계인은 우리군에 비치된 관계도서를 열람하시기 바라며, 기타 의문사항은 경상남도 산림환경연구원(055-254-3924) 또는 남해군 산림공원과 산림조성팀(055-860-3663)으로 문의하여 주시기 바랍니다.

- 붙임 1. 사방지 지정조서 1부.
2. 지정구역도 1부. 끝.

사방지 지정 조서
2024년 사방사업(산림유역관리, 사방댐, 계류보전, 산지사방)-남해권역

토지 소유자	성명	김*경 외
	주소	경남 남해군 서면 남서대로****번길 ** 외
토지소재지		
남해군 서면 노구리 산146-1 외		
조사년월일		
2024년 3월 일		
사업계획 승인 년월일		
2024년 3월 일		
사방지 지정 면적		
8,630 m ²		
사방지 지정 사유		
2024년도 사방사업을 실시할 지역에 사방사업법 제4조, 같은 법 시행령 제2조, 같은 법 시행규칙 제2조 및 경상남도 사방지관리규정 제2조 제3항 규정에 따라 지정함.		
조사자 직급 :		
지방농지주사보		
성명 :		
한창구 (인)		

사방지 지정 내역

토지소재지				지목	지적 (㎡)	지정 면적 (㎡)	토지소유자 또는 점유자		비고 (사업명)
시군	읍면	리동	지번				주소	성명	
총계				22필지	1,788,146	8,630			
소계				3필지	26,883	438			
남해	서	노구	산146-1	임	7,221	155	경상남도 남해군 서면 남서대로 ****번길	김*경	2024년 계류보전사업 (남해서노구지구)
"	"	"	1421	천	19,418	279		국유지(환경부)	
"	"	"	산146-11	임	244	4	경상남도 남해군 서면 남서대로 ****-	유*마을회(박*민)	
소계				12필지	110,982	1,046			
남해	서	적장	산162	임	7,573	28	부산광역시 사하구 장평로 ***번지 **은행 ***금융센터 *층	**건설 주식회사	2024년 사방댐사업 (남해서적장지구)
"	"	"	산146	임	2,281	27	경기도 성남시 분당구 성남대로 ***, *동 ****호	이*환	
"	"	"	산161-1	임	4,094	33	경상남도 창원시 성산구 원이대로***번길 **, ***동 ****호	임*필	
"	"	"	354	답	932	2	경상남도 남해군 서면 남서대로 ****	김*희	
"	"	"	산147	임	4,463	52	서울특별시 양천구 목동남로*길 ***-, ***동 ***호	이*자 외 1인	
"	"	"	산148	임	8,926	173	경상남도 남해군 서면 남서대로 ****-	곽*세	
"	"	"	1521	천	5,722	448		국유지(국토교통부)	
"	"	"	353	답	605	74	경상남도 남해군 서면 남서대로 ****-	곽*세	
"	"	"	산161-4	임	6,895	24	경상남도 창원시 성산구 원이대로***번길 **, ***동 ****호 (용호동, 용지아이파크)	임*필	
"	"	"	산160	임	50,876	132	전라남도 순천시 연항중앙삼가길 **, ***동 ***호	최*석 외 1인	
"	"	"	산149	임	17,157	52	경상남도 남해군 남해읍 망운로 **	이*채	
"	"	"	산153-1	천	1,458	1		국유지(국토교통부)	
소계				3필지	78,769	412			
남해	서	중현	산41-2	임	9,917	125	부산광역시 강서구 송정길 ** (송정동)	신*원	2024년 사방댐사업 (남해서중현지구)
"	"	"	1548	구	65,877	161		국유지(농림축산식품부)	
"	"	"	산49-1	구	2,975	126		국유지(농림축산식품부)	
소계				1필지	98,915	360			
남해	이동	다정	산176-8	임	98,915	360	경상남도 남해군 이동면 남해대로****번안길 ***-	최*봉 외 7	2024년 산지사방사업 (남해이동다정지구)
소계				3필지	1,472,597	6,374			
남해	삼동	물건	산231-1	천	7,110	183		국유지(국토교통부)	2024년 산림유역관리사업 (남해삼동물건지구)
"	"	"	산299-1	임	1,268,627	3,459		국유지(산림청)	
"	"	"	산299-4	임	196,860	2,732		국유지(산림청)	

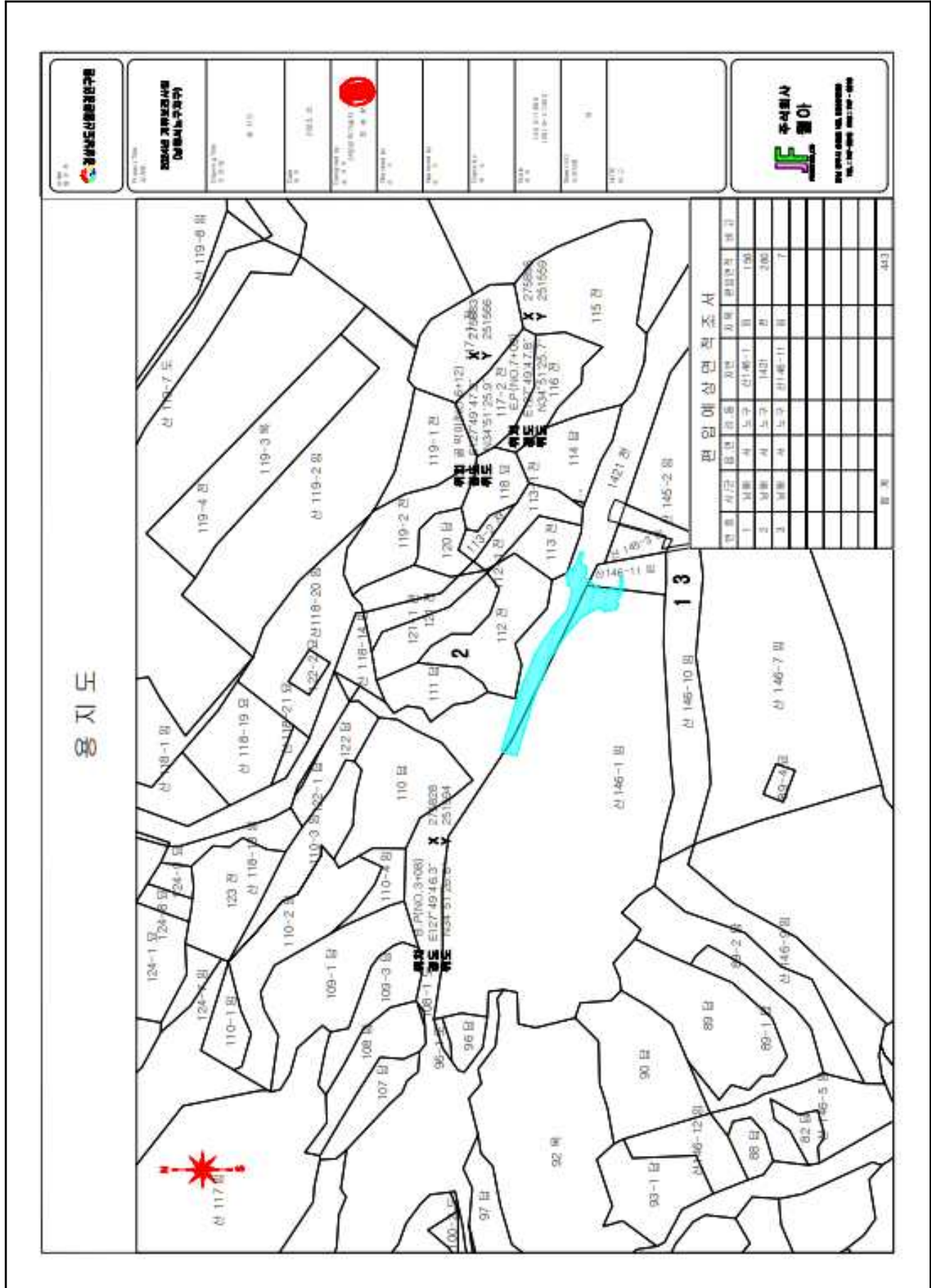

편입용 지도

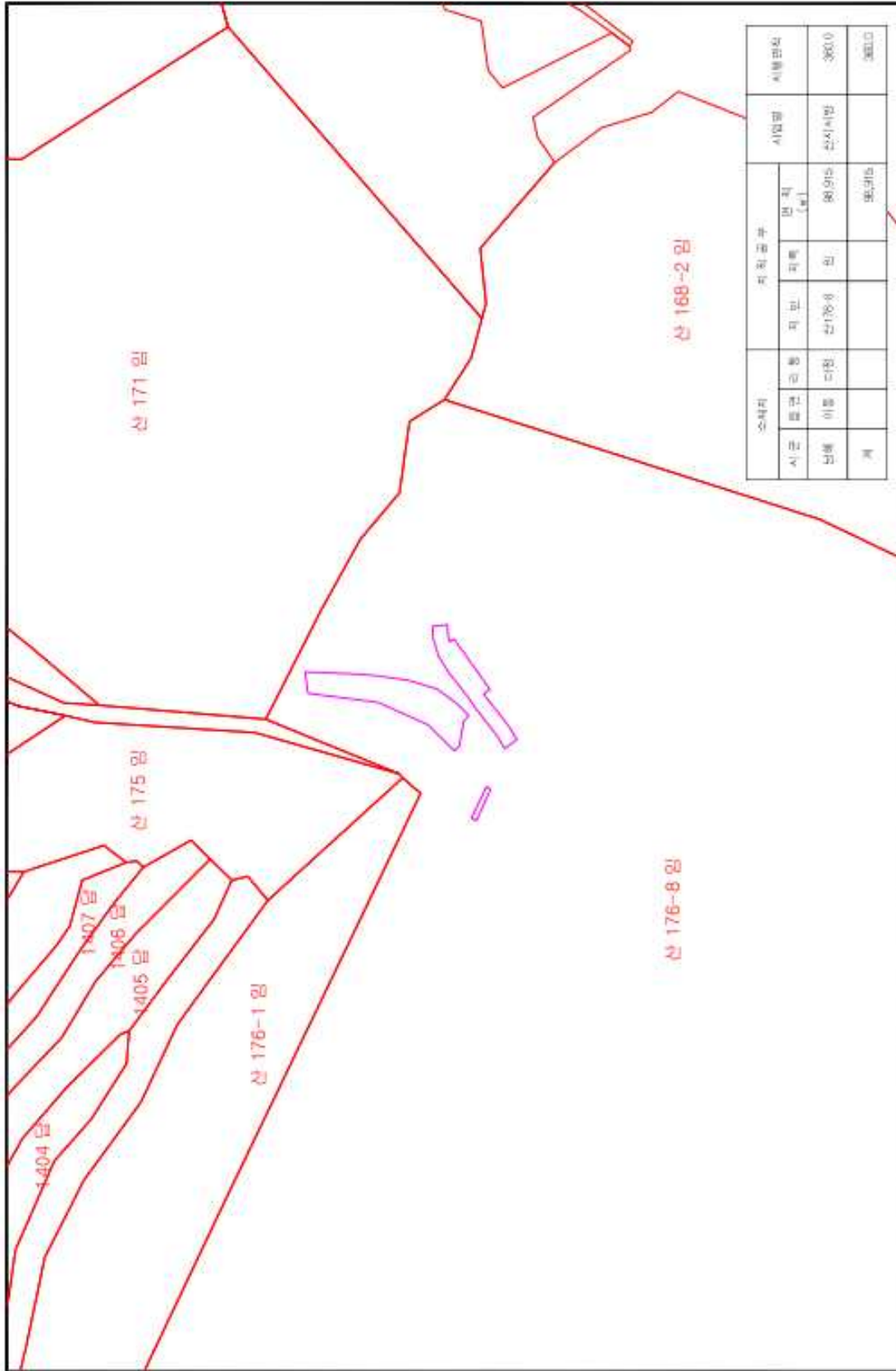

소재지		지 위치			면적 (㎡)	시업종	시업권소
시군	읍면동	지번	과목	지번			
전북	익산시	산176-8	임	88,915	산지시업	380.0	
계				88,915		380.0	

2024년 산지시업지정
신청서(제1771호)

신청인: (주)수원지니머링
소재지: 전북 익산시 산176-8 임

신청일자: 2024. 4. 16

신청면적: 88,915㎡

신청시업종: 산지시업

신청시업권소: 380.0

신청인: (주)수원지니머링

소재지: 전북 익산시 산176-8 임

신청일자: 2024. 4. 16

신청면적: 88,915㎡

신청시업종: 산지시업

신청시업권소: 380.0

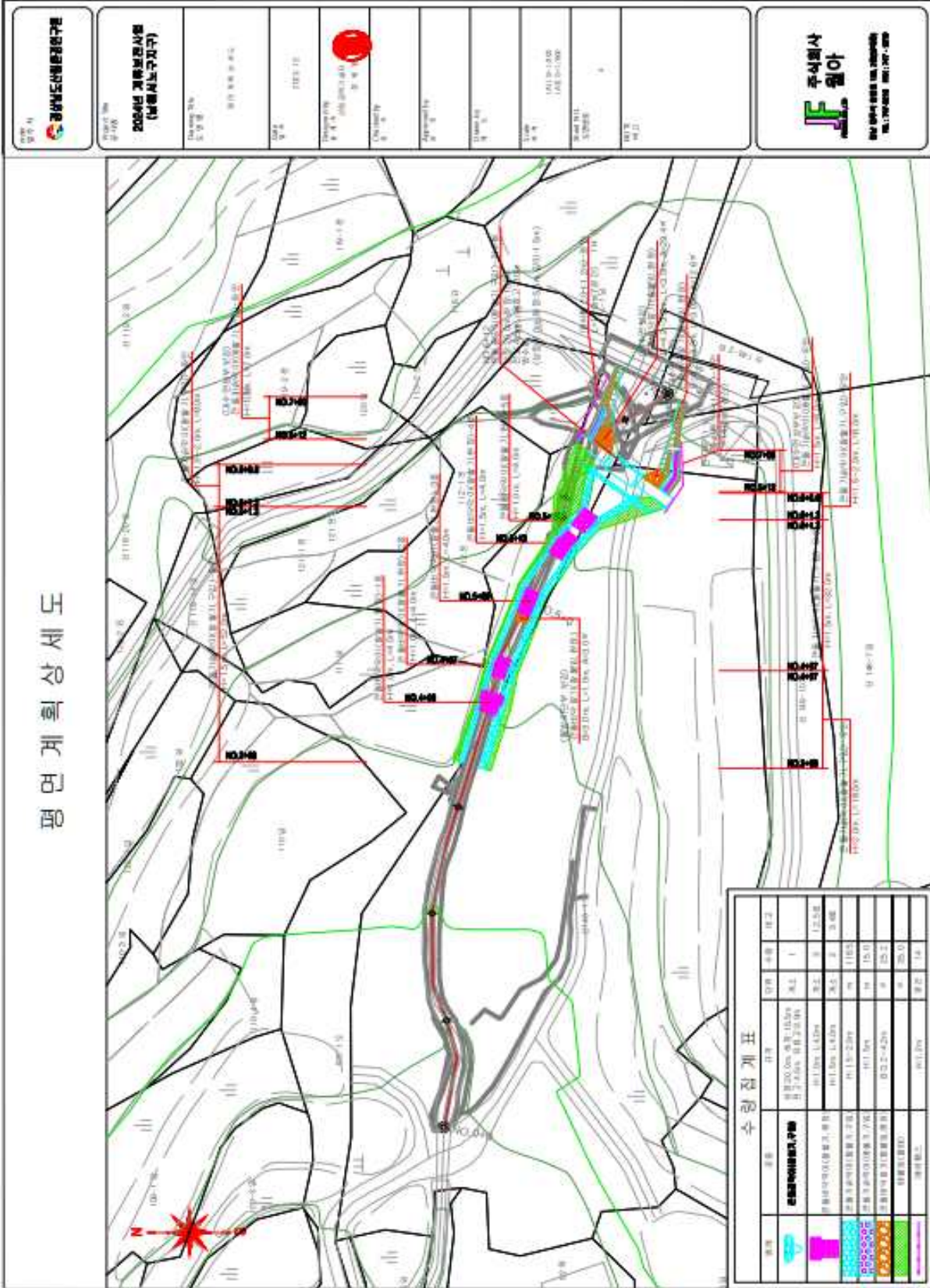

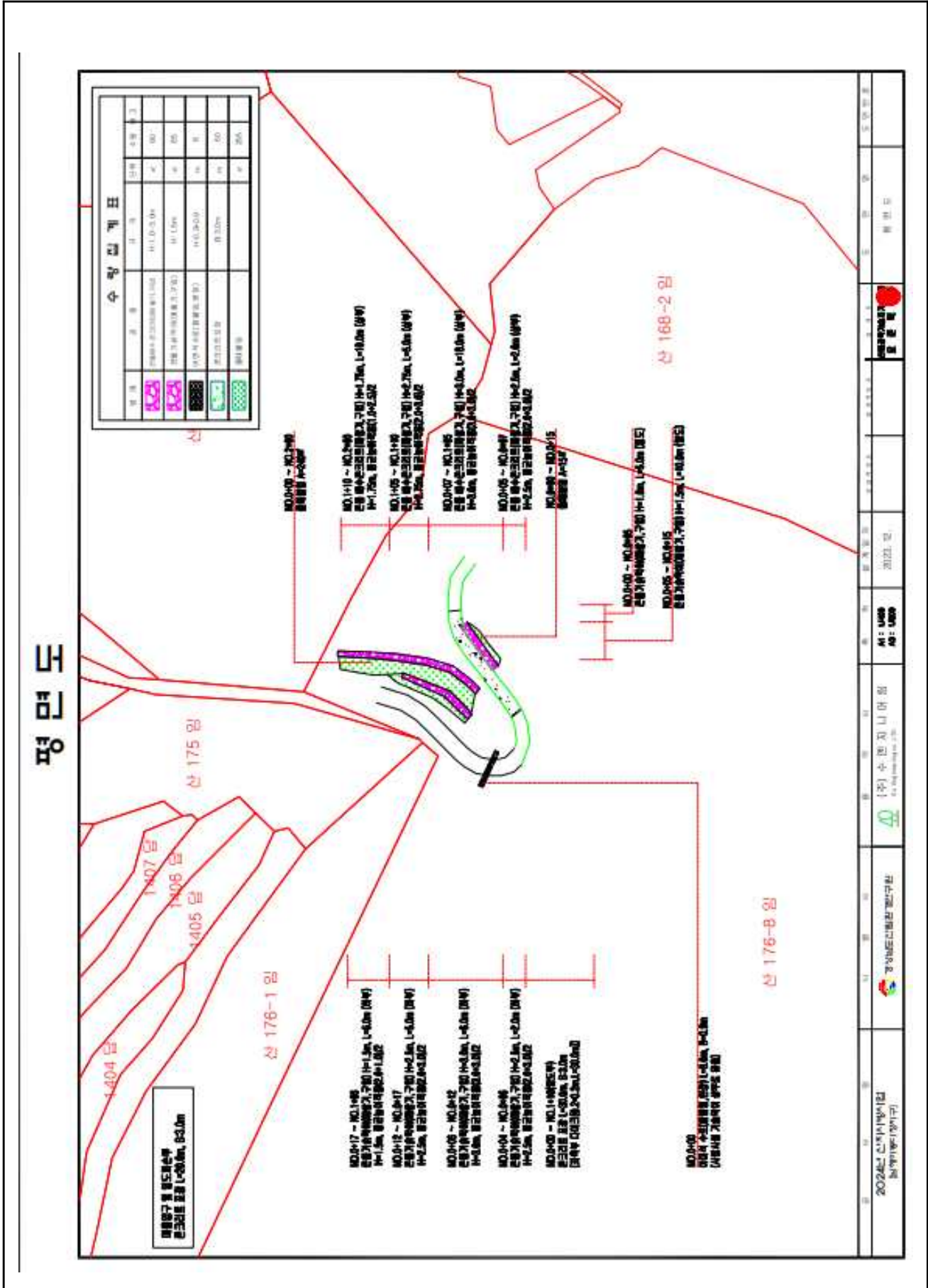

남해군 고시 제2024 - 37호

사도개설허가 고시

사도법 제4조 규정에 의하여 허가조건을 부여하여 사도개설허가 되었기에 다음과 같이 고시합니다.

2024. 04. 03.

남 해 군 수

- 1. 허가번호 : 제2024-01호
- 2. 성 명 : 장성권, 조광숙
- 3. 주 소 : 경남 남해군 남면 남면로 866
- 4. 사도개설 허가규모
 - 사도의 면적 : 342㎡
 - 사도의 규모 : L=45m, B=3.5m
- 5. 사도개설허가 재산의 표시

소재지	지 번	지 목	지적면적	편입면적	목 적	비 고
경남 남해군 남면 홍현리	1523-6	전	1,273㎡	332㎡	부지 진출입로 이용을 위한 사도개설	
	1523	대	1,000㎡	10㎡		
	계	2필지	2,273㎡	342㎡		

남해군 고시 제2024 - 40호

하천 점용 연장허가 고시

「하천법」 제33조제7항에 따라 하천점용허가 사항을 아래와 같이 고시합니다.

2024년 4월 6일

남 해 군 수

1. 하 천 명 : 화천(지방하천)
2. 성 명 : 하점0
3. 주 소 : 부산 진구 월드컵대로 00
4. 점용목적 : 태양광 발전소 진입교량 건설
5. 점용위치 : 남해군 삼동면 봉화리 1264-1인근
6. 점용면적 : 영구427㎡, 일시1,233㎡
7. 점용허가 유효기간
 - 당초 : 2018. 2. 21. ~ 2024. 4. 7.
 - 변경 : 2018. 2. 21. ~ 2028. 12. 31.

공 고

남해군 공고 제2024 - 560호

남해 서면~여수 신덕 국도건설공사
도로구역결정 및 사업인정에 관한 주민 등의 의견 청취 공고

「남해서면~여수신덕 국도건설공사」 사업시행에 따른 도로구역 결정을 위해 「도로법」 제26조 및 같은 법 시행령 25조, 「공익사업을 위한 토지 등의 취득 및 보상에 관한 법률」 제21조 및 같은 법 시행령 제11조에 따라 사업인정에 관한 주민, 이해관계자 등의 의견을 듣고자 하오니, 이해관계가 있는 분이나 단체 등은 열람기간 내 의견서를 제출하여 주시기 바랍니다.

2024. 04. 03.

남 해 군 수

1. 사업의 개요

○ 사업기간(예정): 도로구역 결정일 ~ 2031. 11. 30.까지

사업의 종류 및 명칭(사업명)	사업예정지(위치)	사업내용	사업시행자의 명칭 및 주소
「남해서면~여수신덕 국도건설공사」	경상남도 남해군 서면 서상리 ~ 전라남도 여주시 신덕동	<ul style="list-style-type: none"> ■ 과업연장: L=8.080km ■ 폭 원: B=10.5~20.5m(4차로) 	부산지방 국토관리청장

2. 열람장소 및 열람기간

○ 열람장소 : 남해군청 건설교통과

○ 열람기간 : 2024. 4. 3. ~ 2024. 4. 18.

3. 주민의견 제출기간 및 방법

○ 제출기간 : 2024. 4. 3. ~ 2024. 4. 18.

○ 제출방법 : 열람장소에 비치된 양식에 따라 의견서 제출

※ 기타 자세한 사항은 남해군청 건설교통과 (☎055-860-3314)로 문의하시기 바랍니다.

남해군 공고 제2024 - 564호

보상계획 열람 재공고(2차)

「동천3지구 급경사지 붕괴위험지구 정비공사」

남해군에서 시행하는 「동천3지구 급경사지 붕괴위험지구 정비공사」에 편입되는 토지 등에 대하여 「공익사업을 위한 토지 등의 취득 및 보상에 관한 법률」 제15조(보상계획의 열람 등)의 규정에 따라 아래와 같이 보상계획을 공고하오니, 사업 구역에 편입되는 토지 등의 소유자 및 이해관계인께서는 열람 기간 내에 열람하시고 이의가 있으실 경우 서면으로 이의신청하여 주시기 바랍니다.

2024년 4월 1일

남 해 군 수

1. 사업의 개요

- 가. 사 업 명 : 동천3지구 급경사지붕괴위험지구 정비공사
- 나. 위 치 : 남해군 삼동면 동천리 산 190-3 일원
- 다. 사업규모 : L=2,200m, (급경사지 정비 L=575m)
- 라. 시 행 자 : 남해군수

2. 보상계획 및 열람

- 가. 토 지 : 남해군 삼동면 동천리 산190-4번지 외 31필지 일원
- 나. 물 건 : 위 토지상에 소재한 지상물 일체

※ 토지 등 세부내역은 남해군청 건설교통과에서 열람이 가능하며,

남해군 홈페이지(<http://www.namhae.go.kr> ⇒ 고시공고)에서도 확인 가능

3. 열람 및 이의신청

- 열람(이의신청)기간 : 2024. 4. 1. ~ 2024. 4. 15.
- 재공고 사유 : 분할 측량 완료에 따른 편입 면적 일부 조정
- 열람 장소 : 남해군청 건설교통과 (☎ 055-860-3314)
- 이의신청 장소 및 방법 : 기간 내 남해군청 건설교통과에 서면으로 제출,
※ 열람기간 동안 이의신청이 없는 경우 이의가 없는 것으로 간주함

4. 보상금 협의 및 지급시기

- 열람기간 만료 후 보상 협의 개별 통지할 것이나, 미수령자에 대하여는 본 공고로 갈음함

5. 보상방법 및 절차(감정평가업체 추천 및 보상금 산정)

- 보상평가는 2명의 감정평가업자(사업시행자 선정1인, 경남도지사 선정 1인)로 하되, 열람기간 만료 후 30일 이내에 보상대상 토지면적의 2분의1 이상에 해당하는 토지소유자와 토지소유자 총수의 과반수의 동의가 있을 경우 추가로 1명의 감정평가업자 선정이 가능함.
- 보상금은 선정된 감정평가업자의 평가액을 산술평균한 금액으로 지급
- 보상절차 : 계약체결 후 등기이전 등의 절차를 거쳐 은행 계좌로 입금

보상계획 열람공고⇒감정평가⇒보상금 산정⇒보상협의 요청(보상금 개별 통지)
⇒협의(계약체결)⇒보상금 지급⇒수용재결(협의 불성립시)⇒공탁(협의 불성립시)
⇒이의재결 또는 소송

- 보상에 필요한 구비서류 및 보상액은 보상시기에 맞춰 개인별 통지 예정
- 협의에 의한 계약을 체결하되 협의가 성립하지 아니하거나 협의 할 수 없는 경우 『공익사업을 위한 토지 등의 취득 및 보상에 관한 법률』이 정하는 바에 따름.

6. 기타사항

- 가. 토지조서 및 물건조서는 남해군청 건설교통과에 비치하고 있습니다.
- 나. 보상 시기는 여건에 따라 변경될 수 있으며, 보상계획 및 열람 안내문 등을 소유자 및 관계인 등에게 개별통지하고 주소나 거소불명 등으로 통지를 못한 분에 대하여는 이 공고로 대신하오니 상기 열람 장소에서 토지 및 물건조서 내역을 확인하시기 바랍니다.
- 다. 사업계획의 변경 등의 사유로 보상대상 토지 및 물건의 편입면적(수량)이 변동 될 수 있습니다
- 라. 기타 자세한 사항은 남해군청 건설교통과 도로팀(☎055-860-3314)에 문의하시기 바랍니다.

붙임 토지 및 물건조서 1부. 끝.

용 지 조 서(전체)

구 분	주 소	지 번		지 목	면 적 (㎡)		소 유 자	성 명	비 고
		분할전	분할후		대장면적	편입면적			
1	경상남도 남해군 삼동면 동천리	산 190-4		임	143	143		남해군	
2	경상남도 남해군 삼동면 동천리	산 190-3		도	299	299		남해군	
3	경상남도 남해군 삼동면 동천리	산 187-1		도	148	148		국토교통부	
4	경상남도 남해군 삼동면 동천리	산 187-2		도	595	595		남해군	
5	경상남도 남해군 삼동면 동천리	산 189-1		도	1,214	1,214	울산광역시 울주군 온양읍 보곡3길 40, 106동 2404호(울산온양서희스타힐스)	김0영	13분의2
6	경상남도 남해군 삼동면 동천리	산 196-1	산 196-15	임	16,507	204	서울 노원구 상계동 143-1	김0철	
7	경상남도 남해군 삼동면 동천리	산 196-6		도	2,305	2,305		남해군	
8	경상남도 남해군 삼동면 동천리	산 196-10		도	626	626		남해군	
9	경상남도 남해군 삼동면 동천리	산 196-11		도	115	115		남해군	
10	경상남도 남해군 삼동면 동천리	산 196-7		도	1,469	1,469	삼동면 동천리 312	박0호	
11	경상남도 남해군 삼동면 동천리	산 196-8		도	118	118	삼동면 동천리 312	박0호	
12	경상남도 남해군 삼동면 동천리	291-5		도	77	77		남해군	
13	경상남도 남해군 삼동면 동천리	293-6		도	31	31		남해군	
14	경상남도 남해군 삼동면 동천리	293-9		도	28	28	경상북도 상주시 성동2길 45-16 (성동동)	김0래	
15	경상남도 남해군 삼동면 동천리	293-4		답	43	43	경상남도 남해군 삼동면 양화길로 132	김0모	
16	경상남도 남해군 삼동면 동천리	295-2		도	79	79	경상남도 남해군 삼동면 동천리 315	김0성	
17	경상남도 남해군 삼동면 동천리	293-8		도	1	1	경상북도 상주시 성동2길 45-16 (성동동)	김0래	
18	경상남도 남해군 삼동면 동천리	293-7		도	22	22		남해군	
19	경상남도 남해군 삼동면 동천리	293-2		도	96	96		남해군	
20	경상남도 남해군 삼동면 동천리	산 303-5		도	198	198		남해군	
21	경상남도 남해군 삼동면 동천리	산 303-10		도	211	211	삼동면 동천리 266	빈0오외5인	
22	경상남도 남해군 삼동면 동천리	산 303-8		도	86	86	삼동면 동천리 266	빈0오외5인	
23	경상남도 남해군 삼동면 동천리	산 303-1	산 303-14	임	20,312	73		남해군	
24	경상남도 남해군 삼동면 동천리	산 307-14		도	72	72	삼동면 동천리 330	문0암	
25	경상남도 남해군 삼동면 동천리	산 307-7		도	2,281	2,281		남해군	
26	경상남도 남해군 삼동면 동천리	산 307-9	산 307-16	임	8,511	1,161		남해군	
27	경상남도 남해군 삼동면 동천리	산 307-12		도	790	790		남해군	
28	경상남도 남해군 삼동면 동천리	산 291-2		도	198	198		남해군	
29	경상남도 남해군 삼동면 동천리	산 291-4		도	142	142		남해군	
30	경상남도 남해군 삼동면 동천리	산 291-6		도	228	228		남해군	
31	경상남도 남해군 삼동면 동천리	산 291-8		임	365	365		남해군	
32	경상남도 남해군 삼동면 동천리	산 295-3		도	298	298		남해군	
합계					57,608	13,716			

남해군 공고 제2024 - 568호

2024년 남해군 노란우산 희망장려금 지원사업 공고

남해군 관내 소상공인의 생활안정 및 사회안전망 확충을 위해 중소기업중앙회와 협력하여 2024년 「남해군 노란우산 희망장려금 지원 사업」 시행 공고하오니 군민 여러분의 많은 참여 바랍니다.

2024. 4. 1.

남 해 군 수

1. 사업개요

가. 신청기간 : 2024. 4. ~ 12.

나. 신청대상 : 남해군 관내 연 매출액 3억원 이하 공제 신규가입 소상공인

다. 지원내용 : 희망장려금 월 2만원, 1년간(최대12회) 적립

※ 2회차 부금 납입 확인 후 적립되며, 부금 미납 및 사업장 이동/폐업 이후 지원 중단

라. 지원체계

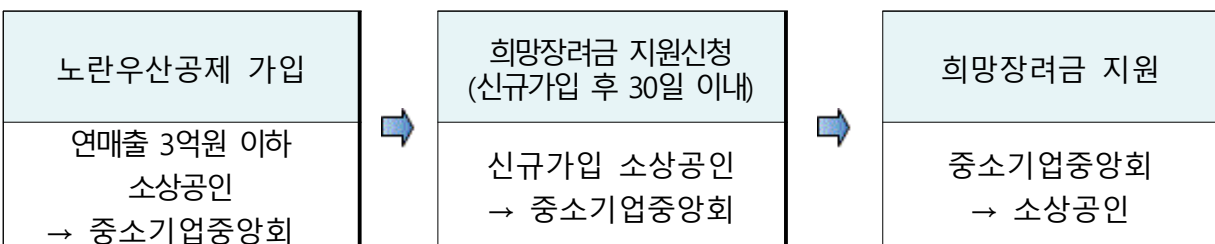

마. 지원규모 : 소요예산(18,240천원) 범위 내

※ 예산 소진 시 지원이 중단될 수 있습니다.

2. 지원신청 및 문의처

가. 접수처

1) 온라인 : 노란우산홈페이지(<http://www.8899.or.kr>)

2) 현 장 : 시중은행*, 중소기업중앙회 경남지역본부**

* 은행 : 우정사업본부, 국민, 기업, 농협, 신한, 우리, 하나, 경남, 광주, 대구, 부산, 전북, 제주은행

** 중소기업중앙회 경남지역본부 : 창원시 의창구 원이대로 362, 401호

나. 신청기한 : 노란우산공제 신규가입일로부터 30일 이내

다. 구비서류 : 신청서, 매출액 증빙서류* 등

* 매출액 증빙서류 : 직전연도(신규창업시 당해연도) 부가가치세 과세표준증명원, 재무제표 등

※ 신규 창업자의 경우 최초로 매출액 증빙서류가 발급 가능한 시점부터 30일 이내 제출 가능

라. 문의처

1) 노란우산 제도 문의 : 중소기업중앙회 경남지역본부(☎ 055-281-2306)

2) 희망장려금 문의

- 남해군청 경제과 지역경제팀(☎ 055-860-3193)

3. 지원금 지급

가. 지급방법 : 매월 공제부금 납입 시 마다 희망장려금 적립

※ 지원자격 확인 후 2회차 월 부금 납입 시부터 적립(1회차 부금에 대한 장려금은 2회차 부금납입 확인 후 2회차 장려금과 함께 소급적립)

나. 지급중단

1) 노란우산 공제부금이 미납될 경우(1년 내 미납 해소 시 지원)

2) 지원기간 중 폐업, 사망, 노령, 퇴임 등 공제금 지급 사유가 발생한 경우

3) 지원기간 중 사업장 소재지가 타 지역으로 변경된 경우

※ 남해군 외 다른 지역으로 이전하거나 폐업 등 공제금 지급 사유가 발생하는 경우, 해당 사유 발생 월까지만 장려금 및 이자 지급

남해군 공고 제2024 - 571호

유어장 변경 지정사항 공고

수산업법 제62조 제1항 및 유어장의 지정 및 관리에 관한 규칙 제3조 제2항의 규정에 의거 마을어장 내 유어장 변경 지정사항을 공고합니다.

○ 유어장 지정 현황

지정 받는 자	지정 번호	유어장명	지정 위치	마을어장면적	유어장 면적(ha)		지정기간
					기존 면적	변경 면적	
금송어촌계	00072	금송 노다지 갯벌체험장	삼동면 금송리 (마을어업 198호)	38.5	5.1	19	2024.04.01. ~ 2033.12.30.

2024년 4월 1일

남 해 군 수

남해군 공고 제2024 - 573호

공시송달 공고

『금송소하천 정비사업』 시행에 따른 사업인정 및 토지출입과 관련하여 「공익사업을 위한 토지 등의 취득 및 보상에 관한 법률」 제21조 제2항 및 같은 법 시행령 제11조, 공익사업을 위한 토지 등의 취득 및 보상에 관한 법률 제9조 및 제10조에 의거 사업인정에 관한 주민, 이해관계자 등의 의견을 듣고 토지출입을 알리고자 등기우편을 발송하였으나 수취인불명, 이사불명, 폐문부재 등으로 협의가 불가하여 「행정절차법」 제14조 제4항에 근거하여 아래와 같이 공시송달 공고하오니, 소유자 및 이해관계인께서는 공고기간 내에 사업인정에 대하여 이의가 있는 경우 의견서를 제출하여 주시기 바랍니다.

2024. 4. 2.

남 해 군 수

1. 사업의 개요

○ 사업기간(예정) : 2024. 3. ~ 2025. 5.

사업의 종류 및 명칭(사업명)	사업예정지 (위치)	사업내용	사업시행자의 명칭 및 주소
금송소하천 정비사업	남해군 삼동면 금송리 914-1 일원	금송소하천 정비공사 L=703.6m B=4.5~6.0m	남해군/ 경남 남해군 남해읍 망운로9번길 12

2. 열람장소, 열람기간

- 열람장소 : 경상남도 남해군청 재난안전과
- 열람기간 : 2024. 4. 2. ~ 2024. 4. 16.

3. 주민의견 제출기간 및 방법

- 제출기간 : 2024. 4. 2. ~ 2024. 4. 16.
- 제출방법 : 열람장소에 비치된 양식에 따라 의견서 제출

1. 출입토지의 내용

- 공 사 명 : 금송소하천 정비사업
- 출입구간 : 남해군 삼동면 금송리 914-1 일원

2. 출입기간 : 2024. 3. ~ 사업 종료 시까지

3. 사업시행자 : 남해군수(재난안전과장)

※ 기타 자세한 사항은 경상남도 남해군청 재난안전과 하천관리팀 (☎055-860-3495)으로 문의하시기 바랍니다.

4. 공시송달 대상자

번호	토지소재지	지번	지목	공부면적 (㎡)	편입면적 (㎡)	소유자 현황				비고
						소유자		관계인		
						주소	성명	주소	성명	
1	삼동면 금송리	1030-11	답	454	3		이규0			미등기
2	삼동면 금송리	1287-1	답	668	66	경상남도 남해군 삼동면 000	김옥0			

남 해 군 공 보

(32) 제 771 호

2024년 4월 16일

번호	토지소재지	지번	지목	공부면적 (㎡)	편입면적 (㎡)	소유자 현황				비고
						소유자		관계인		
						주소	성명	주소	성명	
3	삼동면 금송리	922-1	도	39	9	경상남도 남해군 삼동 면 000	김옥0			
4	삼동면 금송리	910-1	도	91	3	경상남도 남해군 삼동 면 000	김옥0			
5	삼동면 금송리	1030-13	답	391	44	경상남도 남해군 삼동 면 000	이종0			
6	삼동면 금송리	917-1	도	59	24	경상남도 남해군 삼동 면 000	이용0			
7	삼동면 금송리	931-1	도	199	42	경기도 안산시 상록구 000	이주0			
8	삼동면 금송리	1199-6	답	369	96	제주특별자치도 제주 시 애월읍 000	이상0			
9	삼동면 금송리	1199-1	대	686	23	제주특별자치도 제주 시 애월읍 000	이상0			
10	삼동면 금송리	911-1	도	137	22	경상남도 남해군 삼동 면 000	승산규0			
11	삼동면 금송리	912-3	도	196	30	경상남도 남해군 삼동 면 000	임종0			
12	삼동면 금송리	889-2	답	803	22	부산광역시 부산진구 000	이용0			
13	삼동면 금송리	888	답	740	151	부산광역시 부산진구 000	이용0			

남해군 공고 제2024 - 577호

양식업 면허처분 및 소멸사항 공고

양식산업발전법 제10조 제1항 및 동법 시행령 제23조 규정에 의거 양식업 면허처분 및 소멸사항을 아래와 같이 공고합니다.

2024년 4월 2일

남 해 군 수

○ 양식업 면허 처분사항

면허번호	양식업의종류 (양식업방법)	양식물	어장 위치	면허 면적 (㎡)	면허기간	어업권자		비고
						주 소	성 명	
남해양식 제627호	패류양식 (투석식)	전복	이동 신전	20000	2024.04.06 2034.04.05 (10년)	남해군 이동면 원천	원천어촌계	240호 재개발
남해양식 제628호	패류양식 (투석식)	전복	상주 상주	20000	2024.04.06 2034.04.05 (10년)	남해군 상주면 금포	금포어촌계	241호 재개발
남해양식 제629호	패류양식 (투석식)	전복	서면 서상	15000	2024.04.06 2034.04.05 (10년)	남해군 서면 서상	서상어촌계	242호 재개발
남해양식 제630호	패류양식 (투석식)	전복	서면 작장	20000	2024.04.06 2034.04.05 (10년)	남해군 서면 예계	예계어촌계	243호 재개발
남해양식 제631호	패류양식 (투석식)	전복	창선 적량	15000	2024.04.06 2034.04.05 (10년)	남해군 창선면 적량	적량어촌계	244호 재개발
남해양식 제632호	패류양식 (투석식)	전복	남면 입포	10000	2024.04.06 2034.04.05 (10년)	남해군 남면 사촌	사촌어촌계	245호 재개발
남해양식 제633호	패류양식 (살포식)	바지락	삼동 영지	50000	2024.04.06 2034.04.05 (10년)	남해군 삼동면 영지	영지어촌계	246호 재개발
남해양식 제634호	패류양식 (살포식)	바지락	삼동 금송	40000	2024.04.06 2034.04.05 (10년)	남해군 삼동면 전도	전도어촌계	247호 재개발
남해양식 제635호	패류양식 (살포식)	바지락	창선 지족	30000	2024.04.06 2034.04.05 (10년)	남해군 창선면 지족	창지족어촌계	248호 재개발
남해양식 제636호	패류양식 (살포식)	바지락	서면 정포	100000	2024.04.06 2034.04.05 (10년)	남해군 서면 정포	정포어촌계	250호 재개발

※ '23/24년 면허양식장이용개발계획에 따른 재개발

○ 양식업 면허 소멸사항

면허번호	양식업의종류 (양식업방법)	양식물	어장 위치	면허 면적 (m ²)	면허기간	어업권자		비고
						주 소	성 명	
남해양식 제240호	패류양식 (투석식)	전복	이동 신전	20,000	2014.04.06 2024.04.05	남해군 이동면 원천	원천어촌계	
남해양식 제241호	패류양식 (투석식)	전복	상주 상주	20,000	2014.04.06 2024.04.05	남해군 상주면 금포	금포어촌계	
남해양식 제242호	패류양식 (투석식)	전복	서면 서상	15,000	2014.04.06 2024.04.05	남해군 서면 서상	서상어촌계	
남해양식 제243호	패류양식 (투석식)	전복	서면 작장	20,000	2014.04.06 2024.04.05	남해군 서면 예계	예계어촌계	
남해양식 제244호	패류양식 (투석식)	전복	창선 적량	15,000	2014.04.06 2024.04.05	남해군 창선면 적량	적량어촌계	
남해양식 제245호	패류양식 (투석식)	전복	남면 임포	10,000	2014.04.06 2024.04.05	남해군 남면 사촌	사촌어촌계	
남해양식 제246호	패류양식 (살포식)	바지락	삼동 영지	50,000	2014.04.06 2024.04.05	남해군 삼동면 영지	영지어촌계	
남해양식 제247호	패류양식 (살포식)	바지락	삼동 금송	40,000	2014.04.06 2024.04.05	남해군 삼동면 전도	전도어촌계	
남해양식 제248호	패류양식 (살포식)	바지락	창선 지족	30,000	2014.04.06 2024.04.05	남해군 창선면 지족	창지족어촌계	
남해양식 제250호	패류양식 (살포식)	바지락	서면 정포	100,000	2014.04.06 2024.04.05	남해군 서면 정포	정포어촌계	

남해군 공고 제2024 - 578호

공시송달 공고

『문의소하천 정비사업』 시행에 따른 사업인정 및 토지출입과 관련하여 「공익사업을 위한 토지 등의 취득 및 보상에 관한 법률」 제21조 제2항 및 같은 법 시행령 제11조, 공익사업을 위한 토지 등의 취득 및 보상에 관한 법률 제9조 및 제10조에 의거 사업인정에 관한 주민, 이해관계자 등의 의견을 듣고 토지출입을 알리고자 등기우편을 발송하였으나 수취인불명, 이사불명, 폐문부재 등으로 협의가 불가하여 「행정절차법」 제14조 제4항에 근거하여 아래와 같이 공시송달 공고하오니, 소유자 및 이해관계인께서는 공고기간 내에 사업인정에 대하여 이의가 있는 경우 의견서를 제출하여 주시기 바랍니다.

2024. 4. 2.

남 해 군 수

1. 사업의 개요

○ 사업기간(예정) : 2024. 3. ~ 2025. 5.

사업의 종류 및 명칭(사업명)	사업예정지 (위치)	사업내용	사업시행자의 명칭 및 주소
문의소하천 정비사업	남해군 설천면 문의리 일원	문의소하천 정비 : L=985m	남해군/ 경남 남해군 남해읍 망운로9번길 12

2. 열람장소, 열람기간

- 열람장소 : 경상남도 남해군청 재난안전과
- 열람기간 : 2024. 4. 2. ~ 2024. 4. 16.

3. 주민의견 제출기간 및 방법

- 제출기간 : 2024. 4. 2. ~ 2024. 4. 16.
- 제출방법 : 열람장소에 비치된 양식에 따라 의견서 제출

1. 출입토지의 내용

- 공 사 명 : 문의소하천 정비사업
- 출입구간 : 남해군 설천면 문의리 일원

2. 출입기간 : 2024. 3. ~ 사업 종료 시까지

3. 사업시행자 : 남해군수(재난안전과장)

※ 기타 자세한 사항은 경상남도 남해군청 재난안전과 하천관리팀(☎055-860-3495)으로 문의하시기 바랍니다.

4. 공시송달 대상자

번호	토지소재지	지번	지목	공부면적 (㎡)	편입면적 (㎡)	소유자 현황				비고
						소유자		관계인		
						주소	성명	주소	성명	
1	설천면 문의리	519-5	답	53	16	남해군 설천면 문의리 000	윤호0			
2	설천면 문의리	178	답	1069	87	남해군 설천면 문의리 000	김선0			
3	설천면 문의리	155-10	답	256	16	남해군 설천면 문의리 000	김산상0			
4	설천면 문의리	160	답	1418	381	남해군 설천면 문의리 000	하소0			
5	설천면 문의리	525-2	전	205	16	부산광역시 금정구 구서동 000	윤희0			
6	설천면 문의리	618-4	답	4	4	창원시 용호동 000	윤호0			
7	설천면 문의리	519-3	답	165	165	창원시 용호동 000	윤호0			

남해군 공고 제2024-582호

무단방치차량 강제처리(폐차) 공고 및 이해관계인 권리행사 통보

우리 군에 장기간 무단으로 방치된 자동차에 대하여 자동차관리법 제26조 및 같은 법 시행령 제6조의 규정에 의거 강제처리(폐차) 하고자 아래와 같이 공고하오니, 해당 자동차의 소유자 및 점유자 그리고 이해관계인께서는 공고기간 내에 자진처리, 권리 행사 등 적절한 조치를 취해주시기 바랍니다.

2024. 4. 2.

남 해 군 수

- 공 고 기 간 : 2024. 4. 2. ~ 2024. 4. 23.(21일간)
- 강제처리(폐차)예정일 : 2024. 4. 23. 이후
- 강제처리(폐차)장소 : 하남폐차장 (붙임 참조)
- 강제처리(폐차)대상 : 방치차량 3대 (붙임 참조)
- 소유자(점유자) 및 이해관계인 유의사항

가. 소유자(점유자)께서 공고기간 내에 자진처리(이동, 폐차)를 하지 않을 경우 대상 차량은 자동차관리법 제26조 및 같은 법 시행령 제6조에 의거 강제처리(폐차)되며, 차내에 있는 모든 물품도 함께 처분됨을 알려 드립니다. 강제처리(폐차) 후에는 같은 법 제86조 규정에 의거 범칙금(100만원 또는 150만원) 통고처분이나 같은 법 제88조 규정에 의거 관할 지방검찰청 또는 지방검찰청지청으로 송치되어 형사처벌(1년 이하의 징역 또는 1천만원 이하의 벌금)을 받게 됨을 알려드립니다.

나. 이해관계인(저당, 압류권자 등)은 상기 기간 내에 권리행사를 하시기 바라며, 만일 기한 내에 권리행사가 없을 경우 권리행사를 포기한 것으로 간주하고 강제처리(폐차)됨을 알려드립니다.

- 기타 문의 : 남해군청 건설교통과(☎ 055-860-3455)

무단방치자동차 강제처리(폐차) 대상 내역

연 번	자 동 차		차 명	소 유 자(범인)		방 치 장 소	보 관 장 소
	등록번호	성 명		성 명	성 명		
1	65고2826		SM518	윤*석		경상남도 남해군 남해읍 서변리 491, 휴먼시아 아파트 앞 도로	하남폐차장 (경남 하동군 진교면 경충로 598)
2	17더1497		트라제XG	오*곤		경상남도 남해군 설천면 문의리 295, 산길 안쪽	하남폐차장 (경남 하동군 진교면 경충로 598)
3	대구29도3521		레조2.0S LPG AT	김*진		경상남도 남해군 설천면 덕신리 731, 농경지 옆	하남폐차장 (경남 하동군 진교면 경충로 598)

남해군 공고 제 2024 - 584호

방치선박 제거 공고

우리군 어항 공유수면에 무단으로 방치되어 있는 선박(해상작업대)이 항내 미관을 저해하고 지역주민의 안전사고 위험 등 공유수면의 효율적 이용을 저해하므로 「공유수면 관리 및 매립에 관한 법률」 제6조 및 같은법 시행령 제3조 제1항 규정에 따라 다음과 같이 직권으로 제거하고자 하오니 이의신청이나 문의사항이 있는 소유자나 이해관계인은 2024년 4월 16일까지 남해군 해양발전과로 연락하여 주시기 바랍니다.

2024년 4월 2일

남 해 군 수

- 1. 공 고 기 간 : 2024. 4. 2. ~ 2024. 4. 16.(15일간)
- 2. 제거대상선박 : 1척
- 3. 소유자(점유자) 및 이해관계인 유의사항
 - 가. 공고기간 내에 자진처리하지 않을 경우 「공유수면관리 및 공유수면 매립에 관한 법률」 제6조 및 같은법 시행령 제3조 의거 공고기간 경과 시 권리를 포기한 것으로 간주하여 폐기됨을 알려드립니다.
 - 나. 아울러 공유수면 내에 선박을 버리거나 방치한 행위자에 대하여는 「공유수면 관리 및 매립에 관한 법률」 제64조의 규정에 의거 형사처벌(1년 이하의 징역 또는 1천만원 이하의 벌금)을 받게 됨을 알려드립니다.
 - 다. 해당 선박의 이해관계인(압류 및 저당권 설정자 등)은 공고 기한 내에 권리행사가 없을 경우 권리행사를 포기한 것으로 간주하고 폐기처리하게 됨을 알려드립니다.
- 4. 기타사항 : 문의사항은 남해군 해양발전과(☎055-860-3375)로 연락바랍니다.

남해군 공고 제 2024 - 584호

방 치 선 박 제 거 공 고

발견장소	남해군 설천면 문의리 1095-6 인근 공유수면(방파제 인근)			
보관장소	남해군 설천면 문의리 1095-6 인근 공유수면(방파제 인근)			
선 박 제 원	선명(명칭)	미 상	선박(어선)번호	미 상
	선 적 항	미 상	톤 수	1톤 미만
	주요치수	미 상		
관 리 청	남해군	관 리 번 호	제2024-02호	
제 거 예 정 일 자	2024년 4월 16일 이후(공고 종료 이후)			
제 거 방 법	해체 및 폐기처리(직권 제거)			
공매장소 및 일시	-			
입찰보증금	-			

방치선박
전경사진



위 선박은 설천면 왕지 방파제 인근(문의리 1095-6 인근 공유수면) 항내 장기 간 무단 방치된 선박으로 노후되어 해상 경관 및 통행방해, 해양오염의 주요인 은 물론, 공유수면의 효용을 저해하고 있어 「공유수면 관리 및 매립에 관한 법 률」 제6조 및 「같은법시행령」 제3조 규정에 의거 위와 같이 직권으로 제거하고자 하니, 이의가 있거나 문의사항이 있으신 분은 **2024년 4월 16일** 까지 남해군 해양발전과로 연락 하여 주시기 바랍니다.

2024년 4월 2일

남 해 군 수

(담당자 : 해양발전과, 전화번호: 055-860-3375)

남해군 공고 제2024 - 585호

군계획시설사업(폐기물처리시설, 도로) 사업시행자 지정 및 실시계획인가 공람·공고

남해군 고시 제2022-59호(2022.4.14.) 및 제2024-24호(2024.3.11.)로 결정 고시된 군계획시설(폐기물처리시설, 도로)에 대하여 「국토의 계획 및 이용에 관한 법률」 제88조 및 같은 법 시행령 제97조에 따른 『남해군 매립시설 조성공사』의 실시계획사항을 같은 법 제90조 및 같은 법 시행령 제99조 규정에 따라 다음과 같이 공람·공고하오니 이에 대한 의견이 있는 주민 및 이해 관계자는 공람기간 내에 서면으로 의견을 제출하여 주시기 바랍니다.

2024. 04. 08.

남 해 군 수

1. 사업시행지의 위치

○ 남해군 남해읍 평현리 1840번지 일원

2. 사업의 종류 및 명칭

○ 종 류 : 군계획시설사업(폐기물처리시설, 도로)

○ 명 칭 : 남해군 매립시설 조성공사

3. 사업의 면적 및 규모

가. 폐기물처리시설(매립시설)

○ 부지면적 : 44,650㎡

○ 매립용량 : 135,357m³

나. 도로시설

○ 부지면적 : 8,509m²

○ 도로의 폭 및 연장 : 폭 9m, 연장 550m

4. 사업시행자의 성명 및 주소

○ 성 명 : 남해군수

○ 주 소 : 경상남도 남해군 남해읍 망운로9번길 12

5. 사업의 착수예정일 및 준공예정일

○ 착수예정일 : 실시계획인가로부터 6개월 이내

○ 준공예정일 : 착수일로부터 24개월

6. 수용 또는 사용할 토지조서 : 붙임1, 붙임2 참조

7. 관계도서 : 실음생략

8. 열람장소 및 기간

○ 장소 : 남해군청 도시건축과(055-860-3413) 및 환경과(055-860-3278)

○ 기간 : 공고일로부터 14일간

[붙임1] 폐기물처리시설 수용 또는 사용할 토지 또는 건물의 소재지·지번·지목 및 면적, 소유권과 소유권외의 권리의 명세 및 그 소유자·권리자의 성명·주소

일련 번호	소재지	지번	지목	면적(㎡)		토지소유자		관계인			비고
				공부상 면적	편입 면적	성명	주소	성명	주소	권리의 종류 및 내용	
계				44,650	44,650						
1	남해군읍	1441-2	전	131	131	남해군	군				
2	남해군읍	1445-1	전	742	742	남해군	군				
3	남해군읍	1446-1	전	486	486	남해군	군				
4	남해군읍	1447	전	875	875	남해군	군				
5	남해군읍	1447-1	전	556	556	남해군	군				
6	남해군읍	1447-2	전	60	60	남해군	군				
7	남해군읍	1448	전	572	572	남해군	군				
8	남해군읍	1449	전	476	476	남해군	군				
9	남해군읍	1450-1	전	265	265	남해군	군				
10	남해군읍	1451-1	전	463	463	남해군	군				
11	남해군읍	1452	전	443	443	남해군	군				
12	남해군읍	1453-2	천	2,416	2,416	국토 교통부	국				
13	남해군읍	1454-1	도	766	766	국토 교통부	국				
14	남해군읍	1455	답	1,359	1,359	남해군	군				
15	남해군읍	1456	전	803	803	남해군	군				
16	남해군읍	1457	전	205	205	남해군	군				
17	남해군읍	1458	전	248	248	남해군	군				
18	남해군읍	1459	전	131	131	남해군	군				
19	남해군읍	1459-1	전	414	414	남해군	군				

남 해 군 공 보

(44) 제 771 호

2024년 4월 16일

일련 번호	소재지	지번	지목	면적(㎡)		토 지 소 유 자		관 계 인			비고
				공부상 면적	편입 면적	성 명	주 소	성 명	주 소	권리의 종류 및 내용	
20	남해군읍	1467	답	574	574	남해군	군				
21	남해군읍	1467-1	답	570	570	남해군	군				
22	남해군읍	1468	답	737	737	남해군	군				
23	남해군읍	1469	답	734	734	남해군	군				
24	남해군읍	1470	전	367	367	남해군	군				
25	남해군읍	1471	전	456	456	남해군	군				
26	남해군읍	1472	전	866	866	남해군	군				
27	남해군읍	1472-1	묘	30	30	남해군	군				
28	남해군읍	1473	답	641	641	남해군	군				
29	남해군읍	1474	답	641	641	남해군	군				
30	남해군읍	1475-1	전	602	602	남해군	군				
31	남해군읍	1475-2	묘	288	288	남해군	군				
32	남해군읍	1476	전	238	238	남해군	군				
33	남해군읍	1477	전	486	486	남해군	군				
34	남해군읍	1478	전	169	169	남해군	군				
35	남해군읍	1479	전	132	132	남해군	군				
36	남해군읍	1480-1	전	471	471	남해군	군				
37	남해군읍	1481-1	전	556	556	남해군	군				
38	남해군읍	1482-1	전	37	37	남해군	군				
39	남해군읍	1483	전	321	321	남해군	군				
40	남해군읍	1484	전	648	648	남해군	군				
41	남해군읍	1485	답	1,140	1,140	남해군	군				
42	남해군읍	1486	전	288	288	남해군	군				

일련 번호	소재지	지번	지목	면적(m ²)		토지소유자		관계인			비고
				공부상 면적	편입 면적	성명	주소	성명	주소	권리의 종류 및 내용	
43	남해군읍	1487	전	764	764	남해군	군				
44	남해군읍	1839-2	잡	41	41	남해군	군				
45	남해군읍	1839-4	도	183	183	남해군	군				
46	남해군읍	1840	목	2,644	2,644	남해군	군				
47	남해군읍	1840-1	목	532	532	남해군	군				
48	남해군읍	1840-2	목	131	131	남해군	군				
49	남해군읍	1841	답	770	770	남해군	군				
50	남해군읍	1842-3	답	555	555	남해군	군				
51	남해군읍	1843-1	전	432	432	남해군	군				
52	남해군읍	1844	전	912	912	남해군	군				
53	남해군읍	1845-1	전	111	111	남해군	군				
54	남해군읍	1856-4	전	352	352	남해군	군				
55	남해군읍	1859-12	답	724	724	남해군	군				
56	남해군읍	산 302	임	245	245	남해군	군				
57	남해군읍	산 302-7	임	1,180	1,180	남해군	군				
58	남해군읍	산 302-8	임	4,149	4,149	남해군	군				
59	남해군읍	산 302-10	임	958	958	남해군	군				
60	남해군읍	산 305-1	임	502	502	남해군	군				
61	남해군읍	산 306-1	임	224	224	남해군	군				
62	남해군읍	산 306-2	임	285	285	남해군	군				
63	남해군읍	산 307-3	임	409	409	남해군	군				
64	남해군읍	산 307-4	임	514	514	남해군	군				
65	남해군읍	산 309-1	임	5,626	5,626	남해군	군				
66	남해군읍	산 309-2	임	4	4	남해군	군				

[붙임2] 교통시설(진입도로) 수용 또는 사용할 토지 또는 건물의 소재지·지번·지목 및 면적, 소유권과 소유권외의 권리의 명세 및 그 소유자·권리자의 성명·주소

일련 번호	소재지	지번	지목	면적(㎡)		토지소유자		관계인			비고
				공부상 면적	편입 면적	성명	주소	성명	주소	권리의 종류 및 내용	
계				8,509	8,509						
1	남해군읍	1793-1	답	7	7	남해군	군				
2	남해군읍	1795-1	전	653	653	남해군	군				
3	남해군읍	1797-1	전	32	32	남해군	군				
4	남해군읍	1798-1	전	5	5	남해군	군				
5	남해군읍	1799-1	전	74	74	남해군	군				
6	남해군읍	1800-1	전	144	144	남해군	군				
7	남해군읍	1803-2	답	487	487	남해군	군				
8	남해군읍	1804-1	답	33	33	남해군	군				
9	남해군읍	1805-1	구	53	53	국토 교통부	국				
10	남해군읍	1806-1	답	694	694	남해군	군				
11	남해군읍	1807-1	답	422	422	남해군	군				
12	남해군읍	1856-2	전	819	819	남해군	군				
13	남해군읍	1856-5	도	13	13	남해군	군				
14	남해군읍	1857-2	전	257	257	장*군	경상남도 남해군 남해읍 평현리				
15	남해군읍	1857-3	도	48	48	장*군	경상남도 남해군 남해읍 평현리				
16	남해군읍	1859-7	답	80	80	남해군	군				
17	남해군읍	1859-8	답	289	289	남해군	군				
18	남해군읍	1859-10	답	75	75	남해군	군				
19	남해군읍	1860-1	답	199	199	남해군	군				
20	남해군읍	1861-1	전	174	174	남해군	군				
21	남해군읍	1866-2	전	128	128	남해군	군				

남 해 군 공 보

일련 번호	소재지	지번		지목	면적(㎡)		토지 소유자		관계인			비고
		본번	부번		공부상 면적	편입 면적	성명	주소	성명	주소	권리의 종류 및 내용	
22	남해군읍	1867-1		전	44	44	남해군	군				
23	남해군읍	1931-2		임	27	27	남해군	군				
24	남해군읍	1931-3		임	6	6	남해군	군				
25	남해군읍	1932-1		전	380	380	남해군	군				
26	남해군읍	1932-3		도	1	1	임*옥	-				
27	남해군읍	1933-1		전	141	141	남해군	군				
28	남해군읍	1934-1		답	440	440	남해군	군				
29	남해군읍	1935		전	132	132	남해군	군				
30	남해군읍	1936-1		답	49	49	남해군	군				
31	남해군읍	1937-2		답	129	129	남해군	군				
32	남해군읍	1938-4		답	647	647	남해군	군				
33	남해군읍	1939-5		답	158	158	남해군	군				
34	남해군읍	1939-6		도	2	2	남해군	군				
35	남해군읍	1939-7		답	11	11	남해군	군				
36	남해군읍	산 279-2		임	22	22	남해군	군				
37	남해군읍	산 283-1		임	23	23	남해군	군				
38	남해군읍	산 283-2		임	322	322	남해군	군				
39	남해군읍	산 286-1		임	658	658	남해군	군				
40	남해군읍	산 286-4		임	76	76	남해군	군				
41	남해군읍	산 287-1		임	555	555	남해군	군				

남해군 공고 제2024 - 590호

양식업 면허처분 및 소멸사항 공고

양식산업발전법 제10조 제1항 및 동법시행령 제23조 규정에 의거 양식업 면허처분 및 소멸사항을 아래와 같이 공고합니다.

2024년 4월 3일

남 해 군 수

○ 양식업 면허 처분사항

면허번호	양식업의종류 (양식업방법)	양식물	어장 위치	면허 면적 (m ²)	면허기간	어업권자		비고
						주 소	성 명	
남해양식 제637호	패류양식 (살포식)	바지락	남면 덕월	10,000	2024.04.06 2034.04.05 (10년)	남해군 남면 덕월	덕월 어촌계	249호 재개발

※ '23/24년 면허양식장이용개발계획에 따른 재개발

○ 양식업 면허 소멸사항

면허번호	양식업의종류 (양식업방법)	양식물	어장 위치	면허 면적 (m ²)	면허기간	어업권자		비고
						주 소	성 명	
남해양식 제249호	패류양식 (살포식)	바지락	남면 덕월	10,000	2014.04.06 2024.04.05	남해군 남면 덕월	덕월어촌계	

남해양식 제 637 호 수면의 위치와 구역도

1. 어업의 종류와 명칭 : 바다식양식
2. 어구 또는 양식방법 : 살포식
3. 수면의 위치 : 경상남도 남해군 남면 덕월리 덕월지선
4. 기점 및 각점 :
 - 보조기점 및 특정기점 : 남해군 남면 덕월리
 - (아) N 34-46-31.39, E 127-50-57.08
5. 수면의 구역 : 아래 도면에서 가,나,다,라를 순차로 연결한 선에 의하여 둘러싸인 수면
6. 면 적 : 10,000 m²

축척 : $\frac{1}{25,000}$



한양토목설계사무소
HANYANG E&S-PLANNING CO., LTD.
TEL. (055)863-1353



남해군 공고 제2024 - 600호

남해군 군세 감면조례 일부개정조례안 입법예고

「남해군 군세 감면조례」를 일부 개정함에 있어 그 내용과 취지를 군민에게 미리 알려 의견을 듣고자 「행정절차법」 제41조에 따라 다음과 같이 공고합니다.

2024년 4월 4일

남 해 군 수

1. 자치법규명 : 「남해군 군세 감면조례」

2. 개정이유

- 코로나19 종료로 인한 코로나19 관련 조항을 삭제하고, 상위법령 및 인용 법령 개정 사항을 반영하고자 이 조례를 개정함

3. 주요내용

가. 코로나19로 인한 한시적 감면기간 종료에 따른 조문 삭제

- 소상공인 임대료 인하에 대한 감면 삭제(안 제10조의2)
- 코로나19 위기극복을 위한 중소기업 및 개인사업자에 대한 감면 삭제(안 제10조의3)

나. 상위법령 및 인용법령 개정 관련 조항 정비

- 지역특산품 생산단지 에 대한 감면 인용법령 개정 에 따라 조문 정비
(안 제6조의3)
(현행) 「식품산업진흥법」 제19조의4제1항제1호(삭제)
(개정) 「수산식품산업의 육성 및 지원에 관한 법률」 제15조제1항제1호
- 「지방세특례제한법」 개정 에 따라 “자동이체” 를 “자동납부” 로 조문 정비(안 제11조)

4. 의견제출

가. 의견제출기간 : 2024년 4월 24일까지

- 이 자치법규의 개정안에 대하여 의견이 있는 기관·단체 또는 개인은 2024년 4월 24일까지 다음 사항을 기재한 의견서를 남해군수에게 제출하여 주시기 바랍니다.

- 1) 입법예고사항에 대한 의견서(찬·반여부와 그 사유 및 대안)
- 2) 성명(단체인 경우 단체명과 대표자 성명), 주소 및 전화번호
- 3) 기타 참고사항 등

나. 의견 제출처

- 1). 주 소 : ☎52425, 남해군 남해읍 망운로9번길 12
남해군청 재무과
- 2). 연락처 : 전화 055-860-3172, 팩스 055-860-3705

다. 의견제출 방법 : 서면, 전화, 팩스, 홈페이지, 직접 방문 등

5. 기 타

그 밖의 자세한 내용은 남해군청 재무과 부과팀(전화 055-860-3172)로 문의 하시기 바랍니다.

남해군 조례 제 호

남해군 군세 감면 조례 일부개정조례안

남해군 군세 감면 조례 일부를 다음과 같이 개정한다.

제6조제3호 중 “「식품산업진흥법」 제19조의4제1항제1호” 를 “「수산식품산업의 육성 및 지원에 관한 법률」 제15조제1항제1호” 로 한다.

제10조의2 및 제10조의3을 각각 삭제한다.

제11조제1항제1호 중 “자동이체” 를 “자동납부” 로 하고, 같은 항 제2호 중 “자동이체 방식에 따른” 을 “자동납부 방식에 의한” 으로 한다.

부 칙

제1조(시행일)이 조례는 공포한 날부터 시행한다.

제2조(일반적 경과조치) 이 조례 시행 당시 종전의 규정에 따라 부과 또는 감면하였거나 부과 또는 감면하여야 할 군세에 대해서는 종전의 규정에 따른다.

말한다)를 3개월 이상 계속하여 인하는 경우, 2023년 7월에 부과하는 해당 건축물에 대한 재산세(「지방세법」 제12조에 따른 부과액을 포함한다)에 제2항에 따른 감면율을 곱한 금액을 감면한다.

1. 삭제

2. 삭제

② 제1항에 따른 “감면율”은 다음의 임대료 인하율 구간에 따라 적용한다.

③ 제2항에 따른 “임대료 인하율”이란 임대료 인하 직전 월 임대료에서 인하 기간 평균 월 임대료를 뺀 금액이 직전 월 임대료에서 차지하는 비율을 말하고, 임대료 인하기간이 3개월을 초과하는 경우 초과한 개월 수에 100분의 5를 곱한 비율을 임대료 인하율에 가산한다.

④ 제1항의 규정에도 불구하고 임대료 인하기간이 3개월 미만인 경우에는 다음 계산식에 따라 3개월로 환산한 비율을 임대료 인하율로 하여 감면을 적용한다.

⑤ “월 임대료”는 보증금에 「소득세법 시행규칙」 제23조에 따른 이자율을 적용하여 산출된 금액을 가산하여 적용한다.

제10조의3(코로나19 위기극복을 위한 중소기업인 및 개인사업자에 대한 감면) 다음 각 호의 어느 하나에 해당하는 자에 대

<삭 제>

해서는 2023년 7월 1일을 과세기준일로 하는 사업소분 주민세(「지방세법」 제81조제1항제1호에 따른 기본세율 적용)에 한정하여 100분의 50을 경감한다.

1. 「지방세법」 제81조제1항제1호 가목의 사업주가 개인인 사업소

2. 「지방세법」 제81조제1항제1호 나목 1) 자본금액 또는 출자금액이 30억원 이하인 법인

3. 「지방세법」 제81조제1항제1호 나목 4) 그 밖의 법인

제11조(자동이체 등 납부에 대한 세액공제) ① 법 제92조의2제1항 각 호에서 정하는 세액 공제 금액은 다음과 같다.

- 1. 전자송달 방식에 따른 납부만을 신청하거나 자동이체 방식에 따른 납부만을 신청한 경우: 고지서 1장당 250원
- 2. 전자송달 방식과 자동이체 방식에 따른 납부를 모두 신청한 경우: 고지서 1장당 500원

② (생략)

제11조(자동이체 등 납부에 대한 세액공제) ① -----

-----.

1. -----
--- 자동납부 -----

2. ----- 자동납부 방식에 의한 -----

② (현행과 같음)

남해군 공고 제2024 - 601호

남해군 군세 기본조례 일부개정조례안 입법예고

「남해군 군세 기본조례」를 일부 개정함에 있어 그 내용과 취지를 군민에게 미리 알려 의견을 듣고자 「행정절차법」 제41조에 따라 다음과 같이 공고합니다.

2024년 4월 4일

남 해 군 수

1. 자치법규명 : 「남해군 군세 기본조례」

2. 개정이유

- 상위법령인 「지방세기본법」 개정사항을 반영하여 납세고지서 및 독촉장 일반우편 송달기준 금액을 변경하고자 이 조례를 개정함

3. 주요내용

- 납세고지서 및 독촉장 일반우편 송달기준 변경(안 제4조)
(현행) 30만원 → (개정) 45만원

4. 의견제출

가. 의견제출기간 : 2024년 4월 24일까지

－ 이 자치법규의 개정안에 대하여 의견이 있는 기관·단체 또는 개인은 2024년 4월 24일까지 다음 사항을 기재한 의견서를 남해군수에게 제출하여 주시기 바랍니다.

- 1) 입법예고사항에 대한 의견서(찬·반여부와 그 사유 및 대안)
- 2) 성명(단체인 경우 단체명과 대표자 성명), 주소 및 전화번호

3) 기타 참고사항 등

나. 의견 제출처

1). 주 소 : ☎52425, 남해군 남해읍 망운로9번길 12
남해군청 재무과

2). 연락처 : 전화 055-860-3172, 팩스 055-860-3705

다. 의견제출 방법 : 서면, 전화, 팩스, 홈페이지, 직접 방문 등

5. 기 타

그 밖의 자세한 내용은 남해군청 재무과 부과팀(전화 055-860-3172)로 문의
하시기 바랍니다.

남해군 조례 제 호

남해군 군세 기본 조례 일부개정조례안

남해군 군세 기본 조례 일부를 다음과 같이 개정한다.

제4조제1항 후단 중 “30만원” 을 “45만원” 으로 한다.

부 칙

이 조례는 공포한 날부터 시행한다.

신 · 구조문대비표

현 행	개 정 안
<p>제4조(서류송달의 방법) ① 법 제30조제1항에 따른 서류의 송달은 세무공무원의 교부 또는 우편 및 전자송달의 방법으로 한다. 이 경우 납세고지서 및 독촉장은 세무공무원의 교부 또는 등기우편 및 전자송달의 방법으로 하되 1매당 세액이 <u>30만원</u> 미만이면 일반우편의 방법으로 할 수 있다.</p> <p>② · ③ (생략)</p>	<p>제4조(서류송달의 방법) ① ----- ----- ----- ----- ----- ----- ---- <u>45만원</u> ----- ----- -----</p> <p>② · ③ (현행과 같음)</p>

남해군 공고 제2024 - 602호

남해군 군세 기본조례 시행규칙 일부개정규칙안 입법예고

「남해군 군세 기본조례 시행규칙」을 일부 개정함에 있어 그 내용과 취지를 군민에게 미리 알려 의견을 듣고자 「행정절차법」 제41조에 따라 다음과 같이 공고합니다.

2024년 4월 4일

남 해 군 수

1. 자치법규명 : 「남해군 군세 기본조례 시행규칙」

2. 개정이유

- 상위법인 「지방세기본법」 개정사항을 반영하여 용어 및 서식을 정비하고자 이 규칙을 개정함

3. 주요내용

- “지방세정보통신망”을 “지방세통합정보통신망”으로 정비(안 제13조)
- 별지 서식 중 “본세”를 “지방세(가산세포함)” 정비(안 별지 제7호서식)

4. 의견제출

가. 의견제출기간 : 2024년 4월 24일까지

– 이 자치법규의 개정안에 대하여 의견이 있는 기관·단체 또는 개인은 2024년 4월 24일까지 다음 사항을 기재한 의견서를 남해군수에게 제출하여 주시기 바랍니다.

- 1) 입법예고사항에 대한 의견서(찬·반여부와 그 사유 및 대안)
- 2) 성명(단체인 경우 단체명과 대표자 성명), 주소 및 전화번호

3) 기타 참고사항 등

나. 의견 제출처

1). 주 소 : ☎52425, 남해군 남해읍 망운로9번길 12
남해군청 재무과

2). 연락처 : 전화 055-860-3172, 팩스 055-860-3705

다. 의견제출 방법 : 서면, 전화, 팩스, 홈페이지, 직접 방문 등

5. 기 타

그 밖의 자세한 내용은 남해군청 재무과 부과팀(전화 055-860-3172)로 문의
하시기 바랍니다.

남해군 규칙 제 호

남해군 군세 기본 조례 시행규칙 일부개정규칙안

남해군 군세 기본 조례 시행규칙 일부를 다음과 같이 개정한다.

제13조 중 “지방세정보통신망” 을 “지방세통합정보통신망” 으로 한다.

별지 제7호서식 중 “본세” 를 “지방세(가산세포함)” 으로 한다.

부 칙

이 규칙은 공포한 날부터 시행한다.

신 · 구조문대비표

현 행	개 정 안
<p>제13조(각종 통지 등의 전산처리) 부과부서의 장과 징수부서의 장이 법, 영, 조례 및 이 규칙에 따라 서로 통지하거나 처리하여야 할 각종 통지서 등을 전산으로 작성·처리 및 관리함으로써 <u>지방세정보통신망</u> 등을 통하여 상시 확인 및 출력할 수 있는 경우에는 이를 통지 또는 처리한 것으로 본다.</p>	<p>제13조(각종 통지 등의 전산처리) ----- ----- ----- ----- <u>지방세통합정보통신망</u> ----- ----- -----.</p>

남해군 공고 제2024 - 612호

『남해군 지방상수도 비상공급망 구축사업(남해~하동)』

사업인정에 관한 주민 등의 의견 청취 공고

「남해군 지방상수도 비상공급망 구축사업(남해~하동)」 시행에 따른 사업인정과 관련하여 「공익사업을 위한 토지 등의 취득 및 보상에 관한 법률」 제21조 제2항 및 같은 법 시행령 제11조에 따라 사업인정에 관한 주민, 이해관계자 등의 의견을 듣고자 하오니, 이해관계가 있는 분이나 단체 등은 열람기간 내에 의견서를 제출하여 주시기 바랍니다.

2024. 4. 9.

남 해 군 수

1. 사업의 개요

- 사업기간 : 2021. ~ 2025.

사업의 종류 및 명칭(사업명)	사업예정지 (위치)	사업내용	사업시행자의 명칭 및 주소
남해군 지방상수도 비상공급망(남해~하동) 구축사업	남해군, 하동군 일원	○지방상수도 비상공급망 구축 -송수관로 : 총 연장 20.1km -가압장 : 총 4개소	남해군/ 경남 남해군 남해읍 망운로9번길 12

2. 열람장소, 열람기간

- 열람장소 : 경상남도 남해군청 상하수도과
- 열람기간 : 2024. 4. 9. ~ 2024. 4. 22.

3. 주민의견 제출기간 및 방법

- 제출기간 : 2024. 4. 9. ~ 2024. 4. 22.
- 제출방법 : 열람장소에 비치된 양식에 따라 의견서 제출

※ 기타 자세한 사항은 경상남도 남해군청 상하수도과 상수도팀 (☎055-860-8828) 으로 문의하시기 바랍니다.

남해군 지방상수도 비상공급망(남해~하동) 계획평면도



남 해 군 공 보

2024년 4월 16일

제 771호 (67)

※ 사용 또는 수용할 토지조서(남해군 지방상수도 비상공급망 구축사업(남해~하동))

연번	행정명			지번	지목	면적(m ²)		소유자		관계인			비고
	시군구	읍, 면	리			대장 면적	편입 면적	성명	주소	성명	주소	관리의 종류 및 내용	
1	남해군	설천면	노량리	237-2	도	5,427	84	국토교통부					해저관로
2	남해군	설천면	노량리	238-1	전	545	21	남해군					해저관로
3	남해군	설천면	노량리	239-1	전	383	11	김*권	남해군 설천면 노량리 ***				해저관로
4	남해군	설천면	노량리	246-1	묘	800	11	강*호	남해군 설천면 노량리 ***				해저관로
5	남해군	설천면	노량리	246-2	도	254	7	남*군					해저관로
6	남해군	설천면	노량리	247-1	전	453	5	강*원	김해시 안동 343 신일아트맨션				해저관로
7	남해군	설천면	노량리	249-1	전	479	2	강*원	김해시 안동 343 신일아트맨션				해저관로
8	남해군	설천면	노량리	262-2	도	955	23	국토교통부					해저관로
9	남해군	설천면	노량리	265-2	전	159	2	황*심	남해군 설천면 노량리 ***				해저관로
10	남해군	설천면	노량리	273-2	도	1,114	32	국토교통부					해저관로
11	남해군	설천면	노량리	274-2	도	1,927	50	국토교통부					해저관로
12	남해군	설천면	노량리	440-2	임	5,309	44	남해***모총회	남해군 설천면 노량리 ***	박*한	진주시 인사동 ***,**	지상권 설정	해저관로
13	남해군	설천면	노량리	440-3	임	947	1	강*주	부산광역시 해운대구 해운대로 383번길 93				해저관로
14	남해군	설천면	노량리	443-1	잡	192	4	환경부					해저관로
15	남해군	설천면	노량리	443-16	잡	7,312	37	기획재정부					해저관로
16	남해군	설천면	노량리	673	구	2,634	3	농림축산식품부					해저관로
17	남해군	설천면	노량리	산33-1	임	56	4	남해***모총회	남해군 설천면 노량리 ***				해저관로
18	남해군	설천면	노량리	산33-2	도	367	1	남해***모총회	남해군 설천면 노량리 ***				해저관로
19	남해군	설천면	노량리	산34-11	도	6,217	27	경상남도					해저관로
20	남해군	설천면	노량리	산34-17	임	2,473	42	남해군					해저관로
21	남해군	설천면	노량리	산49-1	임	198	3	남해***모총회	남해군 설천면 노량리 ***				해저관로
22	남해군	설천면	노량리	산49-2	임	2,975	37	남해***모총회	남해군 설천면 노량리 ***				해저관로
23	남해군	설천면	노량리	산50-2	도	793	20	남해***모총회	남해군 설천면 노량리 ***				해저관로
24	남해군	이동면	난음리	2026-3	창	449	35	장*수	남해군 이동면 난음리				난음가압장
25	남해군	이동면	난음리	2026-9	답	697	478	장*수	남해군 이동면 난음리				난음가압장
26	남해군	이동면	난음리	2026-10	도	259	69	경상남도					난음가압장
27	남해군	이동면	난음리	2032-14	창	229	108	장*수	남해군 이동면 난음리				난음가압장
28	남해군	이동면	난음리	2054-2	구	2,337	6	농림축산식품부					난음가압장

남해군 공고 제2024 - 618호

2024년 법정계량기 정기검사 실시 공고

「계량에 관한 법률」 제30조에 따라 2024년 법정계량기 정기검사를 다음과 같이 실시 하오니, 검사대상 저울을 사용하시는 분은 한분도 빠짐없이 검사를 받으시기 바랍니다.

㉠ 정기검사 일정 및 장소

가. 기 간 : 2024. 4. 19. ~ 2024. 4. 30.

나. 일시 및 장소

검사일자	검사시간	검사 대상지역	검사장소	비고
2024. 4. 19. (금)	10:00 ~ 12:00	설천면 전역	설천면행정복지센터	
	14:00 ~ 16:00	고현면 전역	고현면행정복지센터	
2024. 4. 22. (월)	10:00 ~ 12:00	서 면 전역	서면행정복지센터	
	14:00 ~ 16:00	이동면 전역	이동면행정복지센터	
2024. 4. 23. (화)	10:00 ~ 12:00	남 면 전역	남면행정복지센터	
	14:00 ~ 16:00	삼동면 전역	삼동면행정복지센터	
2024. 4. 24. (수)	10:00 ~ 12:00	상주면 전역	상주면행정복지센터	
	14:00 ~ 16:00	미조면 전역	미조면행정복지센터	
2024. 4. 25. (목)	10:00 ~ 16:00	창선면 전역	창선면행정복지센터	
2024. 4. 26. (금)	10:00 ~ 16:00	남해읍 전역	남해공설운동장	
2024. 4. 29. (월)	10:00 ~ 16:00	추가검사 (전 읍면 미 검사 저울)	남해공설운동장	
2024. 4. 30. (화)	10:00 ~ 17:00	전 읍면 전역	소재장소 검사	

※ 본 일정은 추후 사정에 따라 변경될 수 있음.

② 정기검사 의무자 : 상거래 또는 증명에 저울을 사용하는 자

- 가. 귀금속 판매업소, 정육점, 대형 유통점(농협 하나로마트), 수산시장, 전통시장, 쌀집, 청과상, 식당, 슈퍼마켓, 철물점, 건재약방, 농축수협공판장, 정기화물취급소, 편의점(택배) 등

③ 정기검사 대상 : 상거래에 사용하는 10톤 미만의 비자동저울

- 가. 판수동 저울, 접시저울 및 판저울, 전기식저울

④ 정기검사 면제 대상

- 가. 2023년 또는 2024년 구입한 저울 또는 검정을 받은 저울
- 나. 판매 등을 위하여 진열 중인 저울
- 다. 국가교정기관에서 교정을 받은 것으로 사용오차 이내인 저울
- 라. 자체정기검사사업자가 검사한 저울
- 마. 형식승인을 받지 않은 저울(체중계, 가정용·교육용·참조용 표시 저울 등)

⑤ 소재장소 정기검사 신청[별지 제21호 서식]

- 가. 저울이 토지·건물 그 밖의 공작물에 부착되어 있는 경우
- 나. 저울을 이동하는 경우 파손되거나 정확도가 저하될 우려가 있는 경우
- 다. 다수(20개 이상)의 저울이 동일·인접 장소에 있어 소재지 검사가 효율적인 경우

⑥ 정기검사를 받지 않은 저울을 사용한 경우

「계량에 관한 법률」 제76조 제2항 제13호에 따라 100만원 이하의 과태료 부과

⑦ 수수료 : 없음

- 가. 소재장소 정기검사에 필요한 시험장비, 기계, 기구의 운반 및 조작에 필요한 비용발생 시 실비로 징수

※ 기타 문의는 남해군청 경제과(☎055-860-3195)로 문의하여 주시기 바랍니다.

2024. 4. 8.

남 해 군 수